

# Formatges

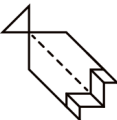

**G A R  
C I A  
M O R  
E N O**

DISTRIBUCIONS  
GOURMET





ref.1004  
OVELLA CURAT GRAN RESERVA, LLET CRUA  
PAGO LOS VIVALES  
(3,2kg. x 2u.)



ref.1003,2  
OVELLA VELL D.O.LA MANCHA  
MONTESCUSA  
(3kg. x 2u.)



ref.1005,4  
OVELLA LLET CRUA GRAN RESERVA  
VIRIATO  
(3kg. x 2u.)



ref.1011,8  
POK AÑEJO, OVELLA CURAT, LLET CRUA  
GARCIA BAQUERO  
(3kg. x 2u.)



ref.1007  
OVELLA CURAT, ETIQUETA NEGRA  
PAGO LOS VIVALES  
(3,2kg. x 2u.)



ref.1003  
OVELLA CURAT, D.O. LA MANCHA  
MONTESCUSA  
(3kg. x 2u.)



ref.1004,8  
OVELLA CURAT VELL, D.O. LA MANCHA  
GARCIA BAQUERO (3kg. x 2u.)



ref.1016  
OVELLA PUR VELL  
FLOR DE ESGUEVA (3kg. x 2u.)



ref.1014  
OVELLA CURAT, LLET CRUA  
LA VEGA (3kg. x 2u.)



ref.1025  
RESERVA 12 MESOS  
GARCIA BAQUERO (3kg. x 2u.)



ref.1005  
OVELLA GRAN RESERVA CINCO LANZAS  
GARCIA BAQUERO (3kg. x 2u.)



ref.1026  
MAESTRIA CURAT  
GARCIA BAQUERO (3kg. x 2u.)



ref.1007,2  
OVELLA ETIQUETA NEGRA 1/4  
PAGO LOS VIVALES (800gr. x 8u.)



ref.1007,4  
OVELLA ETIQUETA NEGRA 1/8  
PAGO LOS VIVALES (400gr. x 16u.)



ref.1145  
OVELLA FUMAT (TIPO IDIAZABAL)  
V DE NAVARRA (3kg. x 2u.)



ref.1014,2  
OVELLA GRAN RESERVA MANTECA  
VEGA GOURMET (3kg. x 2u.)



ref.1015  
OVELLA CURAT TRUFAT  
VEGA GOURMET (3kg. x 2u.)



ref.1015,2  
OVELLA CURAT, MOJO PICON  
VEGA GOURMET (3kg. x 2u.)



ref.1015,4  
OVELLA CURAT, AJO NEGRO  
LAVEGA (3kg. x 2u.)



ref.1042  
LA CAVA BARUS  
GARCIA BAQUERO (2kg. x 2u.)



ref.1019,8  
CURAT MESCLA  
LA VEGA (3kg. x 2u.)



ref.1009  
OVELLA LLET CRUA SEMI  
PAGO LOS VIVALES (3,4kg. x 2u.)



ref.1050  
SEMICURAT  
GARCIA BAQUERO (3kg. x 2u.)



ref.1053  
SEMICURAT MESCLA  
LA VEGA (3kg. x 2u.)



ref.1006  
CABRA SEMI AL ROMER  
CAPRILLICE (2,5kg. x 1u.)



ref.1078  
URGELIA D.O.P.  
CADI (2,5kg. x 2u.)



ref.1013,4  
MINI TORTA GRAN CASAR  
TORTA DEL CASAR (350g. x 7u.)



ref.1014,6  
CREMA DE "MANCHEGO" CURAT VELL  
LA CASOTA (1kg. x 4u.)



ref.1295  
FORMATGE BLAU SAVEL  
AIRAS MONIZ (1kg. x 4u.)



ref.1322 - 1323  
FORMATGE TERRA PASTA BLANA  
AIRAS MONIZ (1kg. i 300gr.)



ref.1077  
**BARRA ACTIBIF**  
GARCIA BAQUERO (2,8 kg. x 2u.)



ref.1072  
**BARRA TENDRA NATURAL**  
GARCIA BAQUERO (2,5kg. x 2u.)

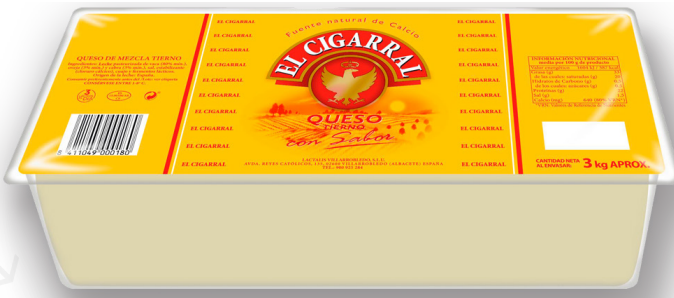

ref.1076  
**BARRA TENDRA**  
CIGARRAL (3kg. x 4u.)



ref.1155  
**LA CABAÑA**  
ARIAS 3kg. x 3u.)



ref.1074  
**BARRA MESCLA**  
LA VEGA (3kg. x 2u.)



ref.1075  
**BARRA TENDRA**  
EL VENTERO (3kg. x 2u.)



ref.1094  
**FORMATGE TENDRE**  
GARCIA BAQUERO (3kg. x 6u.)



ref.1215  
**BOLA TENDRA**  
CADI (1,7kg. x 6u.)



ref.1189  
CHEDDAR 50%  
PALADIN (3kg. x 3u.)



ref.1375  
HAVARTI 60% DANÉS  
ST CLEMENS (4kg. x 1u.)



ref.1126  
LA CASITA DE CABRA MADURAT  
CAPRILLICE (2,5kg. x 2u.)



ref.1140,6  
BURGOS LINEA  
GARCIA BAQUERO (1kg. x 2u.)



ref.1072  
BARRA BURGOS  
ANGULO (1,5kg. x 2u.)



ref.1144  
FETA  
DODONI (2kg. x 3u.)





ref.1123  
CABRA NATURAL (AL BUIT)  
GARCIA BAQUERO (3kg. x 2u.)



ref.1150  
CABRA SEMI SERVILLETA  
CAPRILLICE (2,5kg. x 2u.)



ref.1124  
CABRA OREADO  
CAPRILLICE (2,5kg. x 2u.)



ref.1120  
CABRA MADURAT SENSE LACTOSA  
CAPRILLICE (2,5kg. x 1u.)



ref.142  
MATO DEL PIRINEU  
CADI (1,2 kg. x 2u.)



ref.1151  
CREMA SAN MILLAN  
ARIAS (3kg. x 2u.)



ref.1226  
LEERDAMMER ORIGINAL  
(12kg. x 1u.)



ref.1230  
MAASDAM 45%  
ROYAL ORANGE (13kg. x 1u.)



ref.1272  
TÊTE DE MOINE  
AOC (0,8kg. x 4u.)



ref.1275  
RACLETTE FRANCESA  
GLAC (5kg. x 1u.)



ref.1278  
PARMESANO REGGIANO 22/24 MESOS D.O.P.  
BONI (4,5kg. x 2u.)



ref.1280  
GRANA PADANO +12M D.O.P.  
SOSTER (4,5kg. x 4u.)



ref.1146  
RULO CABRA 100%  
LA CABRITA (1kg. x 1u.)



ref.1148  
RULO CABRA  
GARCIA BAQUERO (1kg. x 2u.)



ref.1147  
RULO MESCLA 50-50  
AMH (1kg. x 1u.)



ref.1149  
MINI CABRA 100%  
BLANSON D'OR (180gr. x 6u.)



ref.1248  
BLOC EMMENTAL 10 X 10  
TIPPAGRAL (2,5kg. x 4u.)



ref.1260  
GRUYÈRE SUIS  
AOC (2,5kg. x 6u.)



ref.1276,2  
GRAN MORAVIA EXTRA CURAT 1/8  
BRAZZALE (4,5kg. x 2u.)



ref.1276  
GRAN MORAVIA EXTRA CURAT 1/2  
BRAZZALE (18kg. x 2u.)



ref.1290  
ROQUEFORT 1/2  
SOCIETTE (1,3kg. x 2u.)



ref.1305  
BARRA BLAU DANES 50%  
DREEN ISLAND (3,5kg. x 1u.)



ref.1314  
GORGONZOLA DOLCE 1/8 D.O.P.  
PALADIN (1,5kg. x 4u.)



ref.1362  
FORMATGE NEU  
CADI (2,2kg. x 2u.)



ref.1360  
**BRIE 60% FRANCÈS**  
LA BLANSON D'OR (1,7kg. x 6u.)



ref.1365  
**LA BRIQUE DE BRIE**  
PAYSAN DE BRETON (0,9kg. x 3u.)



ref.1400  
**PROVOLONE DOLCE**  
GRANAROLO (5kg. x 1u.)



ref.1260  
**MOZZARELLA DANESA**  
LADY BIRD (2,3kg. x 8u.)



ref.1405  
**MOZZARELLA EN RULO**  
NAPOLI (1kg. x 12u.)



ref.1406  
**MOZZARELLA RATLLADA**  
NAPOLI (2kg. x 6u.)



ref.1402,4  
MOZZARELLE  
JULIENNE GIUSEPPE (2,5kg. x 4u.)



ref.1382  
MOZZARELLA  
PETINICCHIO (1kg. x 10u.)



ref.1408  
MOZZARELLA 100% RATLLADA  
AMH (1kg. x 10u.)



ref.1412  
MOZZARELLA 70-30  
DITROPPO (2kg. x 6u.)



ref.1411  
PREPARAT LACTIC RATLLAT  
STAR (2kg. x 6u.)



ref.1417  
RATLLAT CHEDDAR  
TIPPAGRAL (1kg. x 10u.)



ref.1416  
RATLLAT  
GRAN MORAVIA(1kg. x 10u.)



ref.1419  
PETALS  
GRAN MORAVIA (1kg. x 10u.)



ref.1413  
RATLLAT GRANA PADANO D.O.P.  
AGRIFORM (1kg. x 10u.)



ref.1418  
PETALS DE GRANA PADANO  
AGRIFORM (100gr. x 20u.)



ref.1415,5  
EMMENTAL FRANCÈS  
TIPPAGRAL (1kg. x 10u.)



ref.1414  
RATLLAT GRATEN  
CADI (1kg. x 10u.)



ref.1422  
MANTEGA EXTRA SECA 84%  
ELLE VIRE (1kg. x 10u.)



ref.1425  
MANTEGA  
DELLE ALPI (1kg. x 12u.)



ref.1430  
MANTEGA BLOC  
PRESIDENT (1kg. x 10u.)



ref.1540  
MANTEGA SENSE SAL  
PRESIDENT (250gr. x 20u.)



ref.1541  
MANTEGA  
PRESIDENT (250gr. x 20u.)



ref.1432  
MARGARINA VEGETAL  
KROL (1kg. x 6u.)





ref.1442  
NATA CUINA EXCELLENCE 35,1%  
ELLE VIRE (1L. x 6u.)



ref.1439  
NATA CUINA SUPREMA 20%  
AMH (1L. x 10u.)



ref.1435  
NATA UTH MUNTAR 35%  
RENY PICOT (1L. x 6u.)



ref.1436  
NATA VEGETAL ENSUCRADA  
DELIZIA (1L. x 12u.)



ref.1512  
NATA SPRAY  
ELLE VIRE (700ml. x 6u.)



ref.1510  
NATA CUINA  
RENY PICOT (20cl. x 12u.)



ref.1555  
MASCARPONE  
BRAZZALE (500gr. x 6u.)



ref.1556  
MASCARPONE  
GRANAROLO (500gr. x 6u.)



ref.1498  
MATÓ DEL PIRINEU  
CADI (250gr x 8u.)



ref.1500  
BETXAMEL  
RENY PICOT (500cc. x 6u.)



ref.1530  
MANTEGA SENCE SAL  
ARIAS (125gr. x 8u.)



ref.1548  
MANTEGA PORCIONES  
ARIAS (10gr. x 100u.)



ref.1410  
**BURRATA**  
IQF (125gr. x 2u.)x 10u.



ref.1410,5  
**BURRATA**  
GRANAROLO (125gr. x 8u.)x 10u.



ref.1585  
**MOZZARELLA BUFALA D.O.P.**  
GRANOROLO (125gr x 6u.)



ref.1586  
**MOZZARELLA FRESCA DE VACA**  
CIRESA (125gr. x 12u.)



ref.1410,2  
**PERLES DE BURRATA**  
TREE STELLE (20u. x 50gr. 1kg.)



ref.1585  
**MOZZARELLA DI BUFALA**  
TREE STELLE (125gr.. x 12u.)



ref.1577  
RATLLAT EMMENTAL FRANCÈS  
PAYSON BRETON (70gr. x 20u.)



ref.1610  
RATLLAT  
CADI (100gr. x 12u.)



ref.1598  
PARMESANO REGIANO D.O.P.  
BONI (200gr. x 12u.)



ref.1630  
ROQUEFORT  
SOCIETE (100gr. x 10u.)



ref.1635  
BLAU DANES  
DANABLU (100gr. x 10u.)



ref.1708  
FETA  
DODONI (200gr. x 12u.)



**G A R  
C I A  
M O R  
E N O**

---

DISTRIBUCIONS  
GOURMET